

FITXA DEL PROJECTE

Dades generals			
Nom del projecte	Mapificació depressions, conflictes i impactes en la Taula de Cogestió del Litoral del Baix Empordà.		
Descripció del projecte	Crear un mapa web infomant de les diferents de capes d'informació geogràfica sobre les zones de pesca artesanal, zones d'immersió, zones de pesca recreativa, zones de rutes de kaiac, zones de fondeig, etc.		
<input type="checkbox"/> Productiu		<input checked="" type="checkbox"/> No Productiu	
Dades del promotor			
Nom	Universitat de Girona		
Perfil (empresa privada, centre d'investigació, Universitat, cooperativa, empresa individual, associació, Ajuntament, CP, ONG, OOPP, etc.)	Universitat		<input checked="" type="checkbox"/> Públic <input type="checkbox"/> Privat
Relació amb un altre projecte finançat pel FEMP	<input type="checkbox"/> Sí Indicar número del projecte FEMP: <input checked="" type="checkbox"/> No		
Dades d'interès (pàgina web o altres)	https://mapscloud.udg.edu/visor_tcmlbe		
Dades del projecte			
Referència Normativa (Ordre, Resolució, etc.)	1. ORDRE APM/1124/2017, de 21 de novembre, per la qual s'aproven les bases reguladores dels ajuts per a l'aplicació del desenvolupament local participatiu en el marc del Fons Europeu Marítim i de la Pesca a Catalunya 2014-2020. 2. RESOLUCIÓ ARP/2907/2017, d'11 de desembre, per la qual es convoquen els ajuts per a l'aplicació del desenvolupament local participatiu en el marc del Fons Europeu Marítim i de la Pesca (Resolució d'11 de desembre de 2017, publicada en el BOE núm. 309, de 21 de desembre) (ref. BDNS 375521).		
Data de concessió	26 de març de 2021		
Execució del projecte	Termini total en mesos		Anualitats (Ex: 2016-2017)
	6 mesos		2021
Informació econòmica Inicial del projecte	Cost total del projecte (subvencionable + no subvencionable)	Cost subvencionable (inversió pública + inversió privada)	Total ajuda pública aprovada
	20.926,86 €	20.926,86 €	100

Usos i activitats a l'espai marítime-costaner de la TCMLBE

Portal de geodades de l'àmbit territorial de la Taula de Cogestió Marítima del Litoral del Baix Empordà (TCMLBE).

Cartografia d'hàbitats, espècies, fondària, tipus de fons, usos i activitats marítimes desenvolupades en l'àmbit marítim del litoral dels municipis de Begur, Palafregell, Mont-rós i Palamós, àrea d'estudi de la TCMLBE.

Informació proporcionada pels agents implicats en la TCMLBE, element base per a la cocreació de coneixement i de sensibilització mediambiental de la ciutadania, i per iniciar la reflexió que conduirà a la futura presa de decisions consensuada en el si de la TCMLBE. [+info](#)

[EXPLORA EL MAPA](#)

Universitat de Girona
 Institut de Medi Ambient



Generalitat de Catalunya
 Departament d'Acció Climàtica,
 Alimentació i Agenda Rural

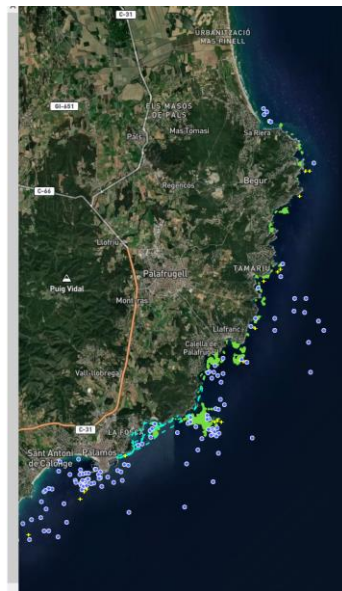

	Desglossament de l'ajut	€	%
	FEMP	16.556,92 €	85
	CA	2.921,82 €	15
Àmbit d'aplicació localitat/s en les que es desenvolupa)	Costa brava		
Indicadors			
Sexe del Promotor:		Edat del Promotor:	
<input checked="" type="checkbox"/> Dona	<input type="checkbox"/> Home	<input type="checkbox"/> < 40 anys	<input checked="" type="checkbox"/> ≥ 40 anys
Negoci de nova creació		Diversificació de l'activitat pesquera	
<input type="checkbox"/> Sí	<input checked="" type="checkbox"/> No	<input type="checkbox"/> Sí	<input checked="" type="checkbox"/> No
Creació de llocs de treball		Manteniment de llocs de treball	
<input type="checkbox"/> Sí	<input checked="" type="checkbox"/> No	<input type="checkbox"/> Sí	<input checked="" type="checkbox"/> No
	Quants*:		Quants:
Activitats formatives			
<input type="checkbox"/> Sí	<input checked="" type="checkbox"/> No		
	Quantes:		Dones participants:

* especificar número de dones i homes

Es un projecte vinculat a un Pla d'acció de desenvolupament, competitivitat i sostenibilitat de la pesca costera artesanal?

Sí

No

El projecte ha tingut efectes positius en matèria d'igualtat d'oportunitats?

Sí

No

En cas positiu, seleccioneu quin/s:

Promoure la incorporació laboral de les dones al sector pesquer i aquícola.

Promoure l'emprenedoria femenina per potenciar la creació de nous llocs de treball en el sector pesquer i aquícola.

Promoure una remuneració justa, evitant la precarietat, la diferència salarial i la classificació professional per raó de sexe.

Desenvolupament d'alternatives i mecanismes per compensar l'alta temporalitat i els períodes d'inactivitat en l'àmbit de la dona.

Racionalitzar els horaris de feina, millorant la conciliació de la vida personal, familiar i laboral, així com la coresponsabilitat.

Facilitar i assegurar unes condicions òptimes de salut, higiene i seguretat per a les dones a la feina.

Reconeixement de malalties derivades de l'activitat professional en l'àmbit de la dona.

Adaptació dels coeficients reductors de l'edat de jubilació en l'àmbit de la dona.

<input type="checkbox"/>	Visualitzar el paper de les dones i la seva contribució al sector pesquer i aquícola.
<input type="checkbox"/>	Augmentar el reconeixement professional de les treballadores del sector.
<input type="checkbox"/>	Promoure la presència i participació activa de les dones en els òrgans de decisió i gestió del sector pesquer i aquícola.
<input type="checkbox"/>	Incrementar la participació de les dones en la vida econòmica, política i sociocultural de les seves comunitats i en el desenvolupament sostenible de les zones de pesca i de l'aquicultura.

Tipus d'operació (Escollir una única opció)	
Valor Afegit	<input type="checkbox"/>
Diversificació de l'activitat econòmica	<input type="checkbox"/>
Medi Ambient	<input checked="" type="checkbox"/>
Sociocultural	<input type="checkbox"/>
Governança	<input type="checkbox"/>

Aplicació de l' Estratègia de Desenvolupament Local Participatiu	
Principals objectius	<p>En primer lloc, ha permès recollir i sistematitzar una informació que forma part del coneixement quotidià dels professionals i usuaris de cada àmbit o subàmbit de l'economia blava però que no s'havien plasmat mai d'una manera integrada en un Sistema d'Informació Geogràfica (SIG).</p> <p>En segon lloc, a través de la precisa geolocalització de cada activitat, la mapificació permet identificar el conflicte que apareix entre diferents tipus d'activitats econòmiques, entrant en competència en un mateix territori i/o per un mateix recurs.</p> <p>En tercer lloc, en solapar les activitats econòmiques amb les variables biofísiques, es pode</p>
Principals activitats	<ul style="list-style-type: none"> - Recollida i creació de la geolocalització de les diferents activitats marítimes. - Desenvolupament del visor de mapa web. - Identificació de conflictes i zonificació de pressions. - Workshops.
Resultats concrets previstos	<p>A través de les funcions d'anàlisi espacial integrades en el visor, es poden identificar d'una manera molt senzilla (HEATMAP i HOTSPOT) quines són les àrees amb majors conflictes i majors pressions sobres els ecosistemes més vulnerables.</p> <p>Aquesta geoinformació recopilada, processada, integrada en un SIG i posada a l'abast dels membres de la Taula de Cogestió Marítima del Litoral del Baix Empordà, així com de la resta de la ciutadania, es converteix en l'eina bàsica per a la futures actuacions: primer per a la integració de més informació marítimo-</p>

	costanera, i després com a base de gestió i planificació de l'espai marítim-costaner del litoral del Baix Empordà en primera instància, essent l'exemple a seguir per a la resta del litoral català.
Prioritats i objectius de la EDLP a les que respon	
Línia d'actuació (Escollir una única opció)	<input checked="" type="checkbox"/> Transferència de coneixements entre investigadors i pescadores
	<input type="checkbox"/> Protecció i recuperació de la biodiversitat i els ecosistemes marins
	<input type="checkbox"/> Foment de la certificació i comercialització de productes pesquers i aquícoles
	<input type="checkbox"/> Reducció dels circuits de comercialització
	<input type="checkbox"/> Promoció de la innovació en presentacions i derivats
	<input type="checkbox"/> Campanyes de promoció i conscienciació
	<input type="checkbox"/> Aprofitament de subproductes. (Descartes)
	<input type="checkbox"/> Turisme mariner
	<input type="checkbox"/> Pesca turisme
	<input type="checkbox"/> Aprofitament del patrimoni mediambiental
	<input type="checkbox"/> Protecció i recuperació de la biodiversitat i dels ecosistemes marins
	<input type="checkbox"/> Formació pel foment de sector pesquer
<input type="checkbox"/> Altres	

Indicadors de la concordança amb l' Estratègia Marítima de Catalunya 2030	
L'operació contribueix al desenvolupament sostenible de sectors tradicionals ¹ de l'economia blava?	<input checked="" type="checkbox"/> Sí <input type="checkbox"/> No Quins: pesca professional
L'operació contribueix al desenvolupament sostenible de sectors emergents ² de l'economia blava?	<input type="checkbox"/> Sí <input checked="" type="checkbox"/> No Quins:
L'operació contribueix a reduir l'impacte de les activitats econòmiques sobre els ecosistemes marins?	<input type="checkbox"/> Sí <input type="checkbox"/> No Quins:
L'operació contribueix a la lluita contra el canvi climàtic ³ ?	<input type="checkbox"/> Sí <input checked="" type="checkbox"/> No Quins:
L'operació contribueix a apropar la ciutadana a les activitats relacionades amb el medi marí ⁴ ?	<input type="checkbox"/> Sí <input checked="" type="checkbox"/> No Quins:
L'operació contribueix a algun Objectiu Estratègic o Línia Estratègica d'Actuació de la EMC?	<input checked="" type="checkbox"/> Sí <input type="checkbox"/> No Quins: OE OE 2.1: Uns ecosistemes marins preservats, diversos i plenament funcionals que garanteixin la provisió de serveis a la societat LEA 44. Integració i millora de la informació disponible sobre els hàbitats marins per a elaborar una cartografia que doni suport a la gestió

1: turisme marítim, pesca professional, aquicultura, pesca recreativa, activitats maritimorecreatives i esportives, construcció naval

2: energies renovables, biotecnologia marina, altres



Generalitat de Catalunya
**Departament d'Acció Climàtica,
Alimentació i Agenda Rural**



Unió Europea
Fons Europeu
Marítim i de la Pesca

3: reducció d'emissions, energies renovables

4: Activitats culturals, educatives i de conscienciació, de lleure i d'implicació ciutadana