

FITXA DEL PROJECTE

Dades generals			
Nom del projecte	Produccions audiovisuals del projecte "Espai de visitants de la Confraria de Pescadors de Blanes"		
Descripció del projecte	Producció materials audiovisuals de diferents formats i durades per als diferents mòduls de l'espai interpretatiu i un reportatge fotogràfic de les principals espècies desembarcades al port de Blanes.		
<input type="checkbox"/> Productiu		<input checked="" type="checkbox"/> No Productiu	
Dades del promotor			
Nom	Confraria de Pescadors de Blanes		
Perfil <small>(empresa privada, centre d'investigació, Universitat, cooperativa, empresari individual, associació, Ajuntament, CP, ONG, OOPP, etc.)</small>	Confraria		<input checked="" type="checkbox"/> Públic <input type="checkbox"/> Privat
Relació amb un altre projecte finançat pel FEMP	<input type="checkbox"/> Sí Indicar número del projecte FEMP:		
	<input checked="" type="checkbox"/> No		
Dades d'interès (pàgina web o altres)	http://cofblanes.com/		
Dades del projecte			
Referència Normativa (Ordre, Resolució, etc.)	1. ORDRE APM/1124/2017, de 21 de novembre, per la qual s'aproven les bases reguladores dels ajuts per a l'aplicació del desenvolupament local participatiu en el marc del Fons Europeu Marítim i de la Pesca a Catalunya 2014-2020. 2. RESOLUCIÓ ARP/2907/2017, d'11 de desembre, per la qual es convoquen els ajuts per a l'aplicació del desenvolupament local participatiu en el marc del Fons Europeu Marítim i de la Pesca (Resolució d'11 de desembre de 2017, publicada en el BOE núm. 309, de 21 de desembre) (ref. BDNS 375521).		
Data de concessió	26 de març de 2021		
Execució del projecte	Termini total en mesos		Anualitats (Ex: 2016-2017)
	6 mesos		2021
Informació econòmica Inicial del projecte	Cost total del projecte <small>(subvencionable + no subvencionable)</small>	Cost subvencionable <small>(inversió pública + inversió privada)</small>	Total ajuda pública aprovada
	19.215,34 €	19.215,34 €	100
	Desglossament de l'ajut	€	%

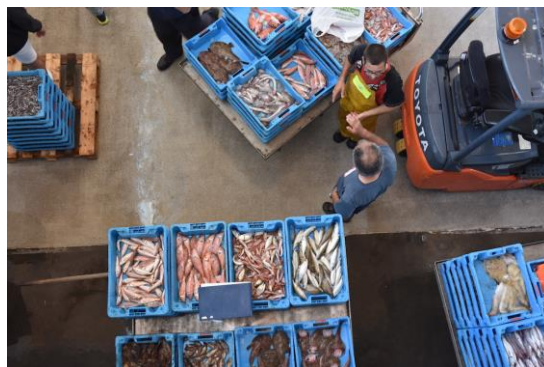

	FEMP	16.333,03 €	85
	CA	2.882,31 €	15
Àmbit d'aplicació localitat/s en les que es desenvolupa)	Blanes		
Indicadors			
Sexe del Promotor:		Edat del Promotor:	
<input type="checkbox"/> Dona	<input checked="" type="checkbox"/> Home	<input checked="" type="checkbox"/> < 40 anys	<input type="checkbox"/> ≥ 40 anys
Negoci de nova creació		Diversificació de l'activitat pesquera	
<input type="checkbox"/> Sí	<input checked="" type="checkbox"/> No	<input checked="" type="checkbox"/> Sí	<input type="checkbox"/> No
Creació de llocs de treball		Manteniment de llocs de treball	
<input type="checkbox"/> Sí	<input checked="" type="checkbox"/> No	<input type="checkbox"/> Sí	<input checked="" type="checkbox"/> No
Quants*:		Quants:	
Activitats formatives			
<input type="checkbox"/> Sí	<input checked="" type="checkbox"/> No	Dones participants:	

* especificar número de dones i homes

Es un projecte vinculat a un Pla d'acció de desenvolupament, competitivitat i sostenibilitat de la pesca costera artesanal?

Sí No

El projecte ha tingut efectes positius en matèria d'igualtat d'oportunitats?

Sí No En cas positiu, seleccioneu quin/s:

Promoure la incorporació laboral de les dones al sector pesquer i aquícola.

Promoure l'emprenedoria femenina per potenciar la creació de nous llocs de treball en el sector pesquer i aquícola.

Promoure una remuneració justa, evitant la precarietat, la diferència salarial i la classificació professional per raó de sexe.

Desenvolupament d'alternatives i mecanismes per compensar l'alta temporalitat i els períodes d'inactivitat en l'àmbit de la dona.

Racionalitzar els horaris de feina, millorant la conciliació de la vida personal, familiar i laboral, així com la coresponsabilitat.

Facilitar i assegurar unes condicions òptimes de salut, higiene i seguretat per a les dones a la feina.

Reconeixement de malalties derivades de l'activitat professional en l'àmbit de la dona.

Adaptació dels coeficients reductors de l'edat de jubilació en l'àmbit de la dona.

Visualitzar el paper de les dones i la seva contribució al sector pesquer i aquícola.

<input type="checkbox"/> Augmentar el reconeixement professional de les treballadores del sector.
<input type="checkbox"/> Promoure la presència i participació activa de les dones en els òrgans de decisió i gestió del sector pesquer i aquícola.
<input type="checkbox"/> Incrementar la participació de les dones en la vida econòmica, política i sociocultural de les seves comunitats i en el desenvolupament sostenible de les zones de pesca i de l'aqüicultura.

Tipus d'operació (Escollir una única opció)	
Valor Afegit	<input type="checkbox"/>
Diversificació de l'activitat econòmica	<input checked="" type="checkbox"/>
Medi Ambient	<input type="checkbox"/>
Sociocultural	<input type="checkbox"/>
Governança	<input type="checkbox"/>

Aplicació de l' Estratègia de Desenvolupament Local Participatiu	
Principals objectius	Explicar a la ciutadania diverses facetes de la pesca a Blanes
Principals activitats	Audiovisuals de 4 minuts. Modul 1 Talls d'entrevistes. 30 persones. 10 minuts . Mòdul 2 Audiovisual 12 minuts Mòdul5 Audiovisual 6 minuts Mòdul 6 Fotografies Espècies Mòdul 3 Tisers dels audiovisuals en formats per ser difosos a les xarxes socials.
Resultats concrets previstos	Vincular a tots els agents vinculats al peix en un projecte de difusió comú al voltant de la Confraria de Pescadors.
Prioritats i objectius de la EDLP a les que respon	EIX 3. DESENVOLUPAMENT
Línia d'actuació (Escollir una única opció)	<input type="checkbox"/> Transferència de coneixements entre investigadors i pescadores
	<input type="checkbox"/> Protecció i recuperació de la biodiversitat i els ecosistemes marins
	<input type="checkbox"/> Foment de la certificació i comercialització de productes pesquers i aquícoles
	<input type="checkbox"/> Reducció dels circuits de comercialització
	<input type="checkbox"/> Promoció de la innovació en presentacions i derivats
	<input type="checkbox"/> Campanyes de promoció i conscienciació
	<input type="checkbox"/> Aprofitament de subproductes. (Descartes)
	<input checked="" type="checkbox"/> Turisme mariner

	<input type="checkbox"/> Pesca turisme
	<input type="checkbox"/> Aprofitament del patrimoni mediambiental
	<input type="checkbox"/> Protecció i recuperació de la biodiversitat i dels ecosistemes marins
	<input type="checkbox"/> Formació pel foment de sector pesquer
	<input type="checkbox"/> Altres

Indicadors de la concordança amb l' Estratègia Marítima de Catalunya 2030	
L'operació contribueix al desenvolupament sostenible de sectors tradicionals ¹ de l'economia blava?	<input type="checkbox"/> Sí <input checked="" type="checkbox"/> No Quins:
L'operació contribueix al desenvolupament sostenible de sectors emergents ² de l'economia blava?	<input type="checkbox"/> Sí <input checked="" type="checkbox"/> No Quins:
L'operació contribueix a reduir l'impacte de les activitats econòmiques sobre els ecosistemes marins?	<input type="checkbox"/> Sí <input checked="" type="checkbox"/> No Quins:
L'operació contribueix a la lluita contra el canvi climàtic ³ ?	<input type="checkbox"/> Sí <input type="checkbox"/> No Quins:
L'operació contribueix a apropar la ciutadana a les activitats relacionades amb el medi marí ⁴ ?	<input checked="" type="checkbox"/> Sí <input type="checkbox"/> No Quins: Mitjançant els audiovisuals
L'operació contribueix a algun Objectiu Estratègic o Línia Estratègica d'Actuació de la EMC?	<input checked="" type="checkbox"/> Sí <input type="checkbox"/> No Quins: OE 1.2: Un turisme marítim modern i sostenible LEA 8. Definició d'estàndards de qualitat com a fonament per a la certificació del turisme marítim responsable

1: turisme marítim, pesca professional, aqüicultura, pesca recreativa, activitats maritimorecreatives i esportives, construcció naval
 2: energies renovables, biotecnologia marina, altres
 3: reducció d'emissions, energies renovables
 4: Activitats culturals, educatives i de conscienciació, de lleure i d'implicació ciutadana